

Ambulatório de Estomatologia do Núcleo de Odontologia Hospitalar do HU-UFSC/2017

Coordenadora: Liliane Janete Grando

E-mail institucional: liliane.j.grando@ufsc.br

Área temática do projeto: Saúde

Público Alvo: Pacientes com Lesões Bucais e manifestações bucais de doenças sistêmicas, de todo o estado de Santa Catarina, encaminhados via SISREG (Sistema de Regulação) do SUS

Número de beneficiários: 978 pessoas

Número de alunos de graduação envolvidos no projeto: 27 alunos

O Ambulatório de Estomatologia/HU/UFSC é um projeto de extensão de professores do Curso de Odontologia iniciado em 1996. Tem, portanto, 22 anos de existência ininterruptos.

Desde 2015, está localizado no Núcleo de Odontologia Hospitalar/HU, no 3º andar do hospital, juntamente com outros projetos de extensão.

Tem como objetivos: prestar atendimento a pacientes de Estomatologia; oferecer capacitação técnica a residentes de Odontologia de Alta Complexidade/HU e a pós-graduandos em Diagnóstico Bucal; obter material didático; permitir aprimoramento e troca de experiências profissionais em ambiente hospitalar; elaborar material informativo para educação continuada e campanhas de prevenção do Câncer de Boca; atuar como referência pelo Sistema de Regulação (SISREG) do SUS; trocar experiências com outros serviços do HU ou de outros hospitais; selecionar casos para discussão via Telessaúde; e servir como campo de estágio não obrigatório para alunos de Odontologia, bem como para bolsistas.

O referido Ambulatório é a única referência estadual do SISREG-SUS para o atendimento de portadores de lesões bucais, manifestações bucais de doenças sistêmicas e sequelas de tratamentos oncológicos. Beneficia a comunidade de SC, ajudando-os a transpor as dificuldades dos tratamentos de lesões bucais benignas ou malignas, com especial atenção ao Câncer de Boca.

As consultas são agendadas, a partir de necessidades de diagnóstico/tratamento, levantadas por colegas das unidades básicas de saúde.

O projeto tem relevância acadêmica, contribuindo na formação de alunos de graduação (bolsistas, voluntários, estagiários), pós-graduação (residentes, mestrandos, doutorandos), que adquirem experiência com esse perfil de pacientes.

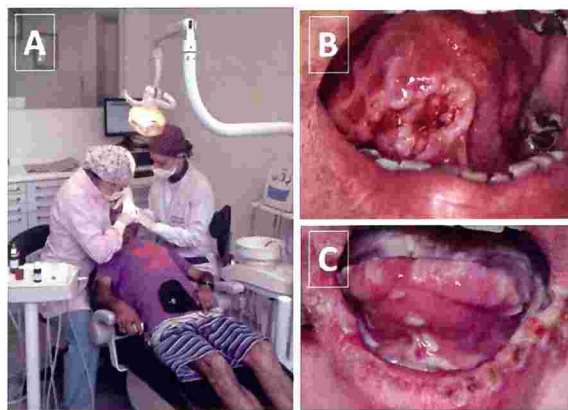

Figura 1: Em A, atendimento ambulatorial a paciente com lesão bucal. Em B, câncer de boca em língua de paciente fumante. Em C, múltiplas úlceras bucais em paciente com doença autoimune grave.

Resultados esperados

Entre 01/04/2017 e 31/03/2018 foram realizados 978 atendimentos ambulatoriais de pacientes de Estomatologia e 140 biopsias de lesões bucais. Foi registrado um absenteísmo de 299 pacientes. Diante dos benefícios a comunidade e aos alunos participantes, os professores envolvidos pretendem dar continuidade ao mesmo. Os conhecimentos adquiridos pelos alunos contribuem para seu amadurecimento profissional, pelo avanço nas relações pessoais com pacientes, colegas, pós-graduandos e professores envolvidos no projeto, bem como com os demais profissionais que atuam em hospital, ampliando os horizontes profissionais. As imagens acima exemplificam as atividades e lesões diagnosticadas no projeto.